

# Le Garrigon

camping \*\*\*\*

Camping - Caravaning - Location

*A la découverte du Vaucluse  
et de la Drôme Provençale*

Vacances détente



entre vignes et lavandes



2023

Ouverture / Opening

7 avril au 22 octobre

[www.camping-garrigon.com](http://www.camping-garrigon.com)

## Une invitation à la flânerie et au repos, au rythme du chant des cigales

Le Camping Le garrigon est situé sur la commune de **Grillon**, un petit village typiquement provençal entre **Vaucluse** et **Drôme provençale**. Profitez de sites incontournables tels que **Grignan**, **Nyons** ou encore **Vaison la Romaine**, découvrez nos marchés provençaux avec ses nombreux produits locaux (**Olives de Nyons**, **Picodon de Dieulefit**, **Truffes de Richerenches**, **Nougat de Montélimar**, la lavande, **Vin régional**, les sirops **Eyguebelle...**) et la gastronomie qui s'y rattache !



**Au Camping, nous vous proposons emplacements ombragés et ensoleillés, Mobil-Homes récents entièrement meublés et climatisés avec une terrasse semi-ombragée.**

Nous mettons également à votre disposition une **grande piscine, un toboggan** et une **aire de jeux** pour que vous et vos enfants puissiez passer d'agréables vacances avec nous ! Toute l'équipe sera ravie de vous accueillir et de vous faire découvrir notre magnifique région !

*Camping Le Garrigon is located in the municipality of Grillon, a typically Provençal village between Vaucluse and Drôme Provençale. Enjoy famous sights such as Grignan Nyons or Vaison la Romaine, discover our Provençal markets with many local products (olives of Nyons, picodon Dieulefit, truffles Richerenches, regional wine, syrups Eyguebelle, nougat de Montélimar...) and gastronomy attached to it !*

*At Camp, we offer shaded and sunny sites, fully furnished and air conditioned with a semi-shaded terrace Recent Mobile Homes. We also provide you with a large swimming pool, a water slide and a playground for you and your children can spend a pleasant holiday with us ! The whole team will be delighted to welcome you and make you discover our beautiful region !*



## Services sur place / Onsite

- **Ouverture de l'espace aquatique de mi-mai à mi-septembre :** Piscine à débordement, toboggan, jets d'eau et pataugeoire.
- **Toute la saison :** Dépôt de pain tous les matins. Salle commune avec bar, TV et baby-foot. Jeux enfants, structure gonflable, terrain de pétanque, table de ping-pong et tennis (à 300m). Wifi gratuite
- **Snack / bar :** Pizzas, frites, nuggets, poulet rôti à emporter en basse saison. Boissons fraîches, bières belges et vins régionaux.
- **Restauration sur place juillet et août.**

*Opening the pool area from mid-May to mid-September : Infinity pool, water slide, water jets and paddling.*

*All season: Bread every morning. Common room with bar, TV and baby-foot. Children's games, bouncy castle, pétanque, ping-pong and tennis (300m). Free Wifi*

*Snack / bar: Pizza, fries, nuggets, roast chicken takeaway in low season. cold drinks, Belgian beers and regional wines.*

*Onsite restaurant July and August.*



## Animations / Activities

*en haute saison*

**Club enfant gratuit le matin pour les 5-12 ans, (juillet/août).**

Nos animations pour toute la famille se déroulent uniquement en soirée : Apéritif de bienvenue, Paëlla, Moules frites, concert ou soirée dansante, concours de pétanque, baby-foot...

*Free kids club 5-12 years, Evening theme: Moules frites, Paella Welcome drink on Sunday, Competition bowls, table tennis, baby-foot, Musical evening.*



**Aux alentours :** Randonnée pédestre et VTT, Balade à cheval à 10mn > Accrobranches à 20min > La Ferme aux Crocodiles et Le Palais des Bonbons à 30min > Canoë Kayak à 40min

## Emplacement camping / Pitch - Caravane, camping-car, tente

Tarifs nuitée - 2023	07/04 au 30/04 24/09 au 22/10	30/04 au 02/07 29/08 au 24/09	02/07 au 08/07 24/08 au 29/08	08/07 au 16/07 06/08 au 24/08	16/07 au 06/08
Forfait 2 personnes « Grand confort »	20 €	20 €	21 €	32 €	34 €
	<b>TARIF ACSI / ADAC / ANWB : 17 €</b>				
Personne + de 7 ans	4 €	6 €	7 €	8 €	
Enfant de 2 à 7 ans	3 €	4 €	5 €	5 €	
Enfant de -2 ans	Gratuit				
Animal	4,5 €				
Tente supplémentaire	3 €				
Voiture supplémentaire	3 €				
Visiteurs journaliers sans accès piscine	4 €				
Réfrigérateur	40 € / semaine				



### Early booking emplacement :

**-10 % pour tous les séjours supérieurs à 12 nuits**  
du 8 juillet au 23 août 2023 inclus.  
Sur réservation avant le 30 mai

Arrivée et départ possible tous les jours, toute la saison.

Taxe de séjour : 0,60 € par jour et par personne à partir de 18 ans.  
Frais de dossier : 12 € courts séjours et 20 € longs séjours (+ de 6 nuits)

#### Nos options

Garantie annulation : 3% du montant total du séjour  
Kit bébé (lit + chaise haute) : 4 €/jour

Accès sanitaires  
Emplacements  
Ensoleillés et ombragés  
80m<sup>2</sup> minimum

## Mobil-homes / Rental mobil-homes

Tous climatisés et équipés d'une terrasse semi-ombragée

Accueillant de 1 à 7 personnes, nous proposons à la location des mobil-homes disponibles en deux catégories. Les «Premium» sont équipés d'un lave-vaisselle. Ils sont installés dans la zone la plus calme et la plus arborée du camping.



Tarifs Semaine - 2023 -	IDAHO Climatisé + TV 24 m <sup>2</sup> - 2 chambres	IDAHO PREMIUM Climatisé + TV + Lave-vaisselle + vue 24 m <sup>2</sup> - 2 chambres	COLORADO Climatisé + TV 28 m <sup>2</sup> - 2 chambres
		1 à 4 pers.	1 à 4 pers.
Min/Max	228 € à 735 €	260 € à 819 €	268 € à 833 €
Forfait week-ends (tarif minimum)	1 <sup>er</sup> et 8 mai	Ascension	Pentecôte
	05/05 au 08/05 2 ou 3 nuits	17/05 au 21/05 3 ou 4 nuits	26/05 au 29/05 2 ou 3 nuits
	228 €	313 €	235 €

COLORADO PREMIUM Climatisé TV + Lave-vaisselle 28 m <sup>2</sup> - 2 chambres	TEXAS Climatisé + TV 32 m <sup>2</sup> - 3 chambres	TEXAS PREMIUM Climatisé TV + Lave-vaisselle 32 m <sup>2</sup> - 3 chambres	TEXAS PREMIUM Climatisé et vue - TV + Lave-vaisselle 32 m <sup>2</sup> - 3 chambres
1 à 4 pers.	1 à 7 pers.	1 à 6 pers.	1 à 6 personnes
276 € à 882 €	320 € à 1043 €	328 € à 1092 €	336 € à 1106 €

### Bon à savoir

Basse saison : arrivée et départ possible tous les jours

Haute saison (08/07 au 26/08) :  
Arrivée et départ possible le mercredi ou le samedi  
3 nuits minimum

Caution : 200 € (chèque, ou CB)  
Taxe de séjour : 0,60 € par jour et par personne à partir de 18 ans  
Frais de dossier : 12 € courts séjours et 20 € longs séjours (+ de 6 nuits)

#### Nos options

Garantie annulation : 3% du montant total du séjour  
Animal : 4,5 €/jour (moins de 10kg et tenus en laisse)  
Kit bébé (lit + chaise haute) : 4 €/jour  
Location de draps : 10 € lit simple, 15 € lit double, serviette 5 €  
Forfait ménage : 70 €

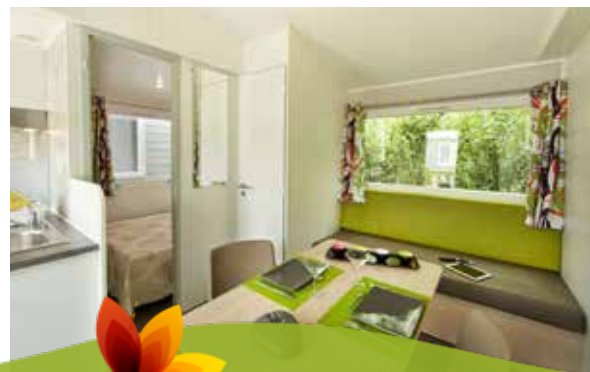

# Conditions générales / General conditions

# Demande de réservation 2023 | Reservation request 2023

## 1/Engagements du preneur

Un emplacement est loué nominativement et ne pourra en aucun cas être sous-loué. Le preneur doit prendre connaissance du Règlement Intérieur et s'engage à le respecter pendant toute la durée de son Séjour. En signant cette fiche de réservation, je reconnais être informé du règlement intérieur (disponible sur demande et à l'accueil du camping) et en accepter toutes les dispositions.

## 2/Paiement

### A. de la location

La réservation ne devient effective qu'après la signature du présent Contrat de Location et la réception de l'acompte. La taxe de séjour est à régler le jour de votre arrivée. Aucune réduction ne sera consentie en cas d'arrivée retardée ou de départ anticipé. Le montant du Séjour est intégralement payable au plus tard un mois avant la date de votre arrivée. En l'absence de paiement dans les délais, la réservation du preneur sera automatiquement annulée, la totalité du Séjour restant due.

### Gestion des arrivées et des départs

Les arrivées s'effectuent entre 15h00 et 18h00, en cas d'arrivée après 18h00, il est impératif de prévenir la réception du camping. Les locations sont conservées durant 12 heures après la date prévue de l'arrivée du preneur. Passé ce délai, elles cessent d'être réservées et la totalité du coût du Séjour sera retenue au preneur. Les départs sont prévus entre 8h00 et 10h00.

### Caution

Une caution de 200€ vous sera demandée le jour de votre arrivée pour le matériel et l'entretien ménage de la location. Elle vous sera restituée le jour de votre départ après l'état des lieux. Si ce dernier est jugé incorrect, la caution restera acquise au camping et une facture vous sera délivrée.

### B. des emplacements

La réservation ne devient effective qu'après la signature du présent Contrat de Location et la réception de l'acompte. La taxe de séjour est à régler le jour de l'arrivée. Aucune réduction ne sera consentie en cas d'arrivée retardée ou de départ anticipé. Le montant du Séjour est intégralement payable au plus tard deux jours avant la date de départ.

### Gestion des arrivées et des départs

Les arrivées s'effectuent entre 12h00 et 18h00, en cas d'arrivée après 18h00, il est impératif de prévenir la réception du camping. Les locations sont conservées durant 12 heures après la date prévue de l'arrivée du preneur. Passé ce délai, elles cessent d'être réservées et la totalité du coût du Séjour sera retenue au preneur. Les départs sont prévus entre 8h00 et 12h00.

## 3/Annulation

En cas d'annulation à l'initiative du Preneur, ce dernier restera redevable vis-à-vis du Camping : Des frais de dossier ; d'un montant égal à 30% du coût intégral du Séjour, si le preneur annule plus de 30 jours avant la date prévue d'arrivée ; d'un montant égal au total du Séjour, si le preneur annule moins de 30 jours avant la date prévue d'arrivée pour les locations. Pour les emplacements campings le preneur sera redevable des sommes versées lors de la réservation.

## 4/Assurance

La responsabilité du camping n'est pas engagée en cas de vol, perte, ou dommage de toute nature pendant la durée du Séjour. Le campeur devra faire la preuve sur simple demande du bailleur que son contrat multirisques habitation est à jour du paiement des cotisations et comporte une clause voyage villégiatures, couvrant les risques « incendie et dégâts des eaux », dont il pourrait se rendre responsable. Si tel n'est pas le cas, le preneur peut demander soit une extension à son assureur, soit une assurance spécifique pour la durée du séjour.

## 1/Engagements lessee

*A location is leased by name and will in no case be sublet. The lessee shall take cognizance of the Rules and agrees to meet throughout the duration of his stay. By signing this booking form, I have been informed of the rules (available on request and the campsite) and accept all its provisions.*

## 2/Paiement

### A. Rental

*The reservation becomes effective only after the signing of this Rental Agreement and the receipt of the deposit. You should pay the local tax when you arrive. No reduction will be made in case of late arrival or early departure. The amount of stay is payable in full no later than one month before the date of arrival. In the absence of timely payment, the reservation will automatically be canceled by the lessee, the entire stay still due.*

### Management of arrivals and departures

*Check-in is between 15:00 and 18:00, if you arrive after 18:00, it is imperative to prevent the campsite reception. Rentals are kept for 12 hours after the scheduled arrival of the lessee. After this time, they cease to be reserved and the entire cost of the stay will be charged to the lessee.*

*Departures are scheduled between 8:00 and 10:00.*

### Surety

*A deposit of 200 € will be requested on the day of arrival for equipment maintenance and cleaning of the rental. It will be returned the day of departure after inventory. If it is judged incorrect, the deposit will be retained at the campsite and an invoice will be issued.*

### B. Pitches

*The reservation becomes effective only after the signing of this Rental Agreement and the receipt of the deposit. You should pay the local tax when you arrive. No reduction will be made in case of late arrival or early departure. The amount of stay is payable in full on or before the day of arrival. In the absence of timely payment, the reservation will automatically be canceled by the lessee, the entire stay still due.*

### Management of arrivals and departures

*Check-in is between 12:00 and 18:00, if you arrive after 18:00, it is imperative to prevent the campsite reception. Rentals are kept for 24 hours after the scheduled arrival of the lessee. After this time, they cease to be reserved and the entire cost of the stay will be charged to the lessee.*

*Departures are scheduled between 8:00 and 12:00.*

## 3/Annulation

*In case of cancellation by the Lessee, it shall remain liable vis-à-vis the Lessor : application fee, an amount equal to 30 % of the full cost of the stay, if the policyholder cancels more than 30 days before the date of arrival, an amount equal to the total of the stay, if the policyholder cancels less 30 days before the date of arrival.*

## 4/Assurance

*The responsibility of the landlord is not liable in case of theft, loss or damage of any kind during the stay. The lessee must demonstrate on request of the lessor its comprehensive housing contract is the date of payment of contributions and includes a clause Travel Resorts, covering risks " fire and water damage, " he might be to blame. If this is not the case, the tenant may request an extension to his insurer, or a specific insurance for the duration of the stay.*

Nom / Name : \_\_\_\_\_ Prénom / First name : \_\_\_\_\_

Adresse / Address : \_\_\_\_\_

Code postal / Postcode : \_\_\_\_\_ Ville / City : \_\_\_\_\_

Pays / Country : \_\_\_\_\_

Tél./ Phone : \_\_\_\_\_ Email : \_\_\_\_\_

Comment avez-vous connu le camping ? How did you know the campsite ? \_\_\_\_\_

Composition de la famille / Family group :

Nom / Name : \_\_\_\_\_ Prénom /First Name \_\_\_\_\_ Date de naissance/ Date of birth \_\_\_\_\_

1. \_\_\_\_\_

2. \_\_\_\_\_

3. \_\_\_\_\_

4. \_\_\_\_\_

5. \_\_\_\_\_

6. \_\_\_\_\_

7. \_\_\_\_\_

Chien /Dog (- de 10 kg en mobil-home) : \_\_\_\_\_

Date d'arrivée/Date of arrival : \_\_\_\_\_ Date de départ/date of departure : \_\_\_\_\_

### Emplacement/Pitch\*

Tente  Caravane  Camping-car

### Location/Accommodation\*

Idaho  Idaho P.  Colorado  
 Colorado P.  Texas  Texas P.

Votre réservation peut s'effectuer directement sur notre site sécurisé <http://www.camping-garrigon.com>



Réservez dès maintenant en remplissant le contrat de réservation ci-joint ou par téléphone ou via notre site internet

/ Book now by filling in the booking contract attached, by phone or via our website.



Camping Le Garrigon\*\*\*\* - chemin de Visan - 84600 GRILLON  
Tél. : +33 (0)4 90 28 72 94 - [contact@camping-garrigon.com](mailto:contact@camping-garrigon.com)



Vacances en famille



Conception & Impression © G.E.COM - STE.OFFICE - LES VIGNES

A bientôt au Camping Le Garrigon  
See you soon on the Campsite Le Garrigon !

 [campinggarrigon](https://www.facebook.com/campinggarrigon)